RIÓPAR VIEJO

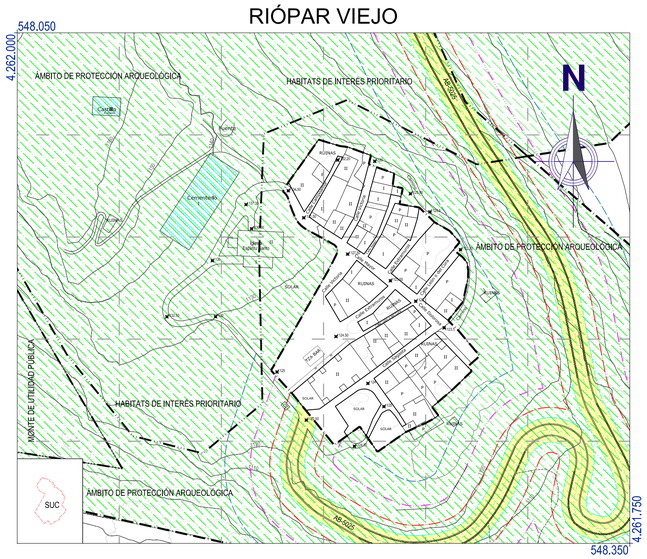

LOS PINOS

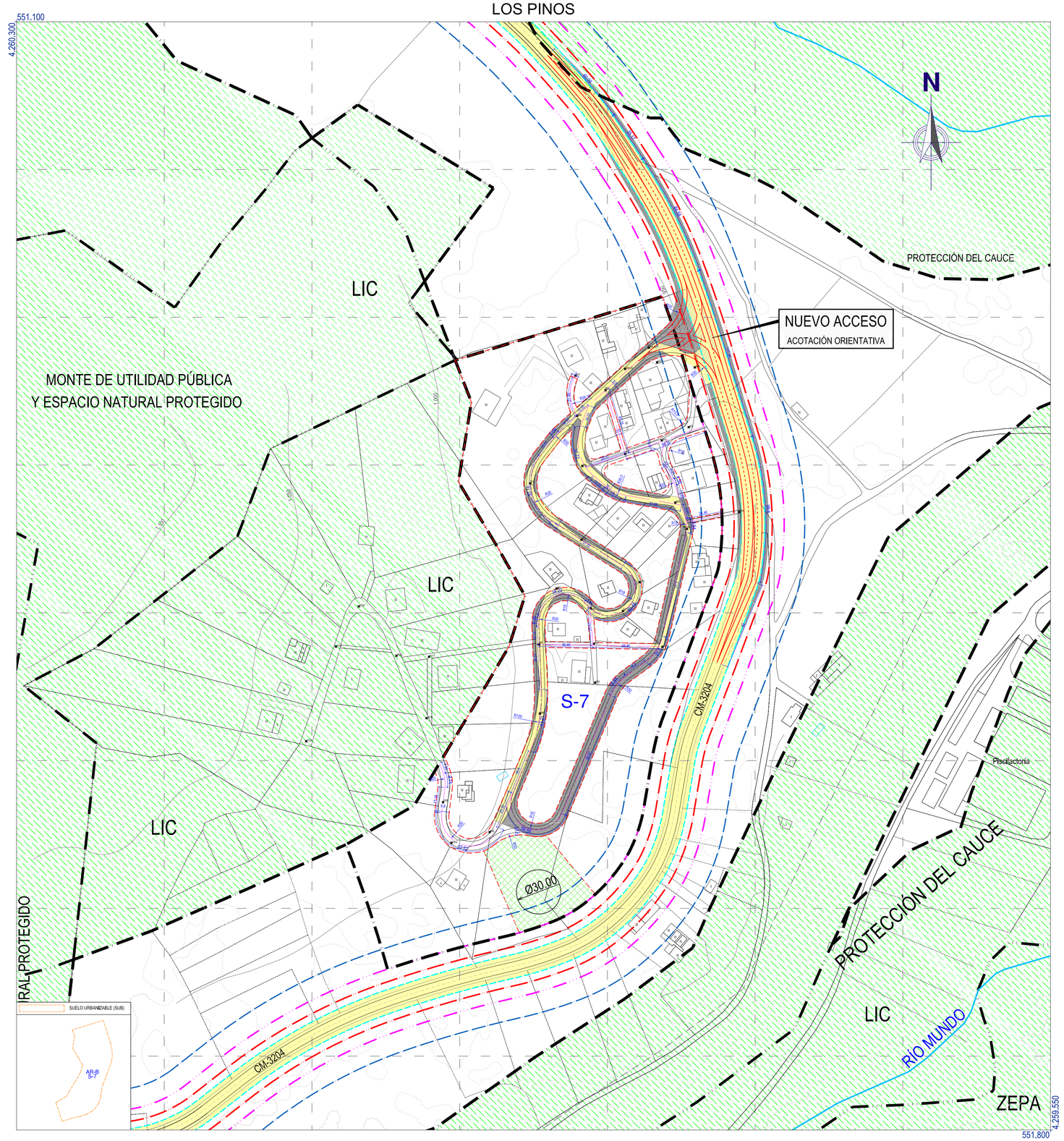

LEYENDA

DELIMITACIÓN Y CLASIFICACIÓN

- LÍMITES DE CLASE DE SUELO
- LÍMITES ENTRE CATEGORÍAS DE SUELO
- SUELO RÚSTICO NO URBANIZABLE DE ESPECIAL PROTECCIÓN AMBIENTAL, NATURAL, CULTURAL, PAISAJÍSTICA O DE ENTORNO (SRNUEP-PA)

ALINEACIONES Y RASANTES

- ALINEACIÓN EXISTENTE
- ALINEACIÓN PROYECTADA
- EJE CALLE
- 967.10 — COTA DE RASANTE EXISTENTE
- 791.38 — COTA DE RASANTE PROYECTADA
- CONSTRUCCIÓN FUERA DE ORDENACIÓN

SISTEMAS GENERALES EXISTENTES

- SISTEMA GENERAL DE EQUIPAMIENTOS
- SISTEMA GENERAL DE COMUNICACIONES

SISTEMAS GENERALES A OBTENER

- SISTEMA GENERAL DE ZONAS VERDES Y ESPACIOS LIBRES
- SISTEMA GENERAL DE COMUNICACIONES

CARRETERAS

SIMBOLOGÍA				
PROTECCIONES	ZONA DE PROTECCIÓN	LÍNEA DE EDIFICACIÓN	ZONA DE SERVIDUMBRE	ZONA DOMINIO PÚBLICO
DISTANCIA DESDE	Arista exterior explanación	Borde Calzada	Arista exterior explanación	Arista exterior explanación
CM-412	30 m	25 m	8 m	3 m
CM-3204	30 m	18 m	8 m	3 m

PLAN DE ORDENACIÓN MUNICIPAL DE RIÓPAR (ALBACETE)

PROMOTOR:	CONSULTOR:	EXPEDIENTE:	LOS INGENIEROS DE CAMINOS, CANALES Y PUERTOS:	FASE ADMINISTRATIVA:	SISTEMA GEODÉSICO:	ESCALA:	FECHA:	DESIGNACIÓN:	Nº
EXCMO. AYUNTAMIENTO DE RIOPAR	FERNÁNDEZ-PACHECO INGENIEROS, S.L.	FP02450.002.14.RIO.POM.v1.m0	ANTONIO R. FERNÁNDEZ-PACHECO SÁNCHEZ Colegiado nº 30.058 / JAVIER CONTRERAS BUENO Colegiado nº 23.872	Art. 135.2	ETRS 89	1 / 1.500 (ORIGINAL A-1)	FEBRERO 2015	ALINEACIONES Y RASANTES. RIÓPAR VIEJO Y LOS PINOS	OD.02

Plaza del Altozano, 9-Bis, 1º
02001 Albacete
E-mail: fpi@fpingenieros.com
Telf. 967 193 738
Fax. 967 193 739
www.fpingenieros.com

HOJA: 02 DE 02

DILIGENCIA: El Plan de Ordenación Municipal de Riópar, de fecha febrero-2015, ha sido sometido a información pública con anuncios en el Diario Oficial de Castilla - La Mancha de fecha , y en el periódico La Tribuna de Albacete de fecha . Fdo. El secretario.